

Betreff

**Ersatzneubau einer Sporthalle**

**Ergänzungsvorlage zur Kostenermittlung einer Ein-Feld-Sporthalle**

Fachbereich:

Bürgermeister

Datum

19.10.2020

Sachbearbeitung:

Lars Winter

Aktenzeichen:

Beratungsfolge (Zuständigkeit)

Sitzungstermin

Status

**Sachverhalt:**

In Ergänzung zur Hauptvorlage VO/RV/2020/2082 folgt nun die Ermittlung der Daten für eine Ein-Feld-Sporthalle.

**Beschlussvorschlag:**

ohne

Winter

**Anlagen:**

- 19 06 03 Standortuntersuchung Sporthalle Plön 1 - Feldhalle 2020 10 15 1.pdf
- 19 06 03 Kostenschätzung MA Sporthalle Plön zur Einreichung für Bundesförderungsprogramm 1 Feldhalle 05 10 2020.pdf



1. OG

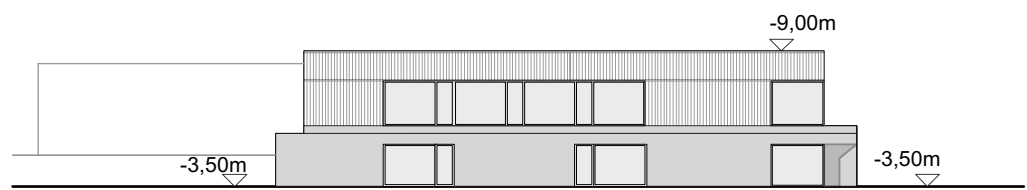

Ansicht West

## 1- Feldhalle

19 06 03 Standortuntersuchung Sporthalle Plön

Eingeschossige Variante, kompakter Baukörper  
Es fehlen Räume für den Musikzug und das DRK

M 1:500

15.10.2020 WM

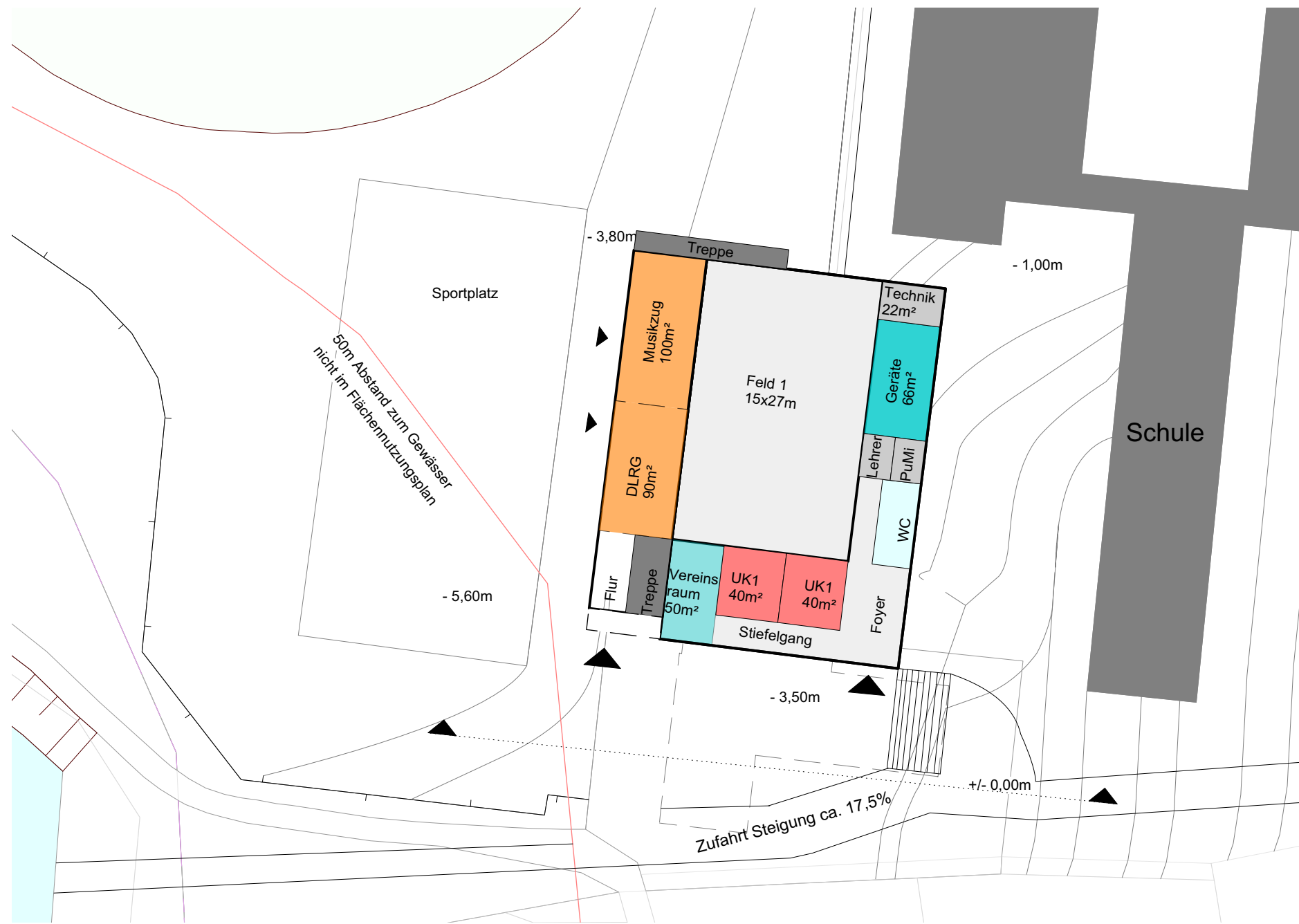

EG

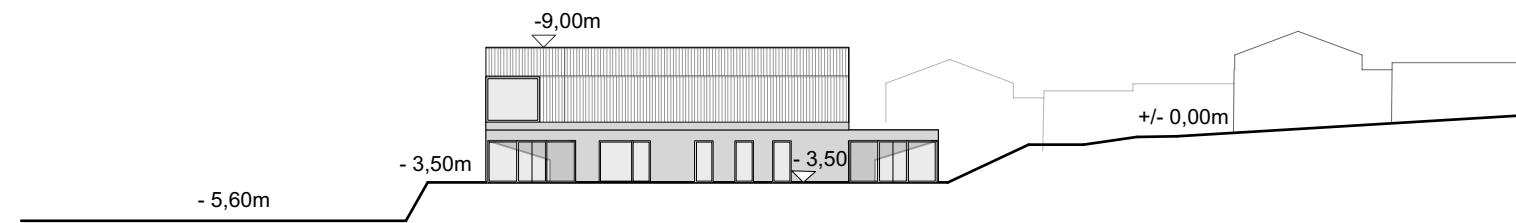

Ansicht Ost

BGF 1350m<sup>2</sup>

**andreas  
schneider  
architekten**

GmbH & Co. KG  
Kohlhökerstraße 61 | 28203 Bremen  
office@schneider-architekten.de  
Tel. 0421. 434137-0

## Standortuntersuchung Sporthalle Plön

### 1 - Feldhalle

19 06 03

Kostenschätzung nach DIN 276 (brutto) nach BKI

KGr.	Kostenelement	1	2	3	4
		Menge	ME	EP (€/Brutto)	Gesamt (€/Brutto)
100	Grundstück				
	<b>SUMME 100</b>				
200	Herrichten und Erschließen				
	Abbruch Vereinsheim	1,00	Psch	150.000,00	150.000,00
	<b>SUMME 200</b>				<b>150.000,00</b>
300	Bauwerk-Baukonstruktion				
	Neubau Sporthalle / BGF	1.350,00	m <sup>2</sup>	1.400,00	1.890.000,00
	<b>SUMME 300</b>				<b>1.890.000,00</b>
400	Bauwerk-Technische Anlagen				
	Neubau Sporthalle / BGF	1.350,00	m <sup>2</sup>	400,00	540.000,00
	<b>SUMME 400</b>				<b>540.000,00</b>
500	Aussenanlagen				
500	Aussenanlagen	1.300,00	m <sup>2</sup>	150,00	195.000,00
	<b>SUMME 500</b>				<b>195.000,00</b>
600	Ausstattung und Kunstwerke				
	Ausstattung Sporthalle	1.350,00	m <sup>2</sup>	45,00	60.750,00
	<b>SUMME 500</b>				<b>60.750,00</b>
700	Baunebenkosten				
	Baunebenkosten 20% der 200-600	20,00	%		567.150,00
	<b>SUMME 700</b>				<b>567.150,00</b>
	<b>Zusammenstellung</b>				<b>Gesamt</b>
100	Grundstück				0,00
200	Herrichten und Erschließen				150.000,00
300	Bauwerk-Baukonstruktion				1.890.000,00
400	Bauwerk-Technische Anlagen				540.000,00
500	Außenanlagen				195.000,00
600	Ausstattung und Kunstwerke				60.750,00
700	Baunebenkosten 20% KG 200-600				567.150,00
	Gesamtkosten in gegenwärtigen Preisen einschl. MwSt. 19%				<b>3.402.900,00</b>
	Aufrunden auf volle 10000,00 Eur; Gegenwärtige Preise einschl. MwSt.19% <b>Gesamtkosten</b>				<b>3.410.000,00</b>

Gesamtsumme (KG 200-700)